



# BOLETIN SEMANAL

Año Escolar  
2021-2022

Semana 1

23 de agosto - 27 de agosto

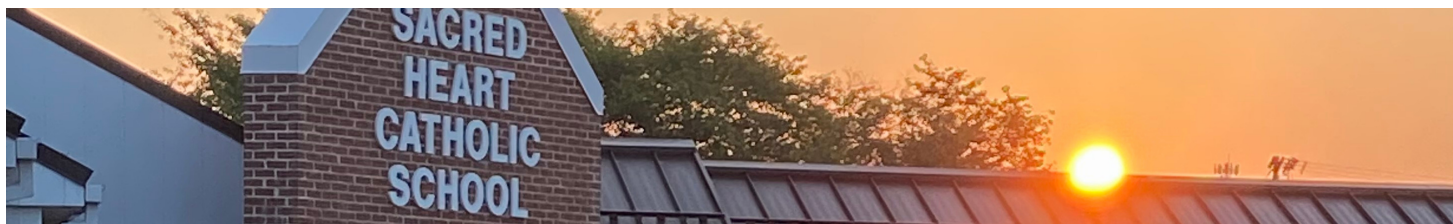

## ¡BIENVENIDO MR. MATTHEW WEATHERFORD!

Hola Padres de Familia ¡Hemos comenzado oficialmente la escuela! Debo decir que fue muy inspirador ver todas las caras sonrientes el lunes cuando todos los estudiantes comenzaron a llegar. Con el comienzo de la escuela vienen muchas oportunidades maravillosas, y todos nosotros aquí en SHCS las aprovecharemos al máximo mientras brindamos la mejor educación católica. Mientras lee las páginas de este boletín, preste especial atención a la sección sobre el código de vestimenta del uniforme. También son de destacar las fechas importantes que se mencionan. Para terminar, me gustaría agradecer a todos los padres, tutores y estudiantes por darme una cordial acogida a la comunidad de SHCS.

## FECHAS PARA RECORDAR

**Lunes 6 de septiembre**  
No hay escuela – Labor Day

**Viernes 10 de septiembre**  
Último día para ordenar camisetas

**Miércoles 15 de septiembre**  
Retiro de Otoño-8vo grado

**Viernes 17 de septiembre**  
Día de fotografías



## FACTS SIS

Continuaremos usando SIS (nuevo nombre para RenWeb) como nuestro principal portal de comunicación. Comunicados a los padres, las calificaciones, ordenar lonches y la asistencia se realizarán usando SIS.

Por el momento, sólo permitimos visitantes en el edificio que tengan reuniones programadas. Si los protocolos cambian, ¡Se lo haremos saber!

## ¿PREGUNTAS? ¡CONTÁCTENOS!

Sara Gauldin  
Coordinadora de Tecnología  
[sgauldin@sheartschool.com](mailto:sgauldin@sheartschool.com)

Matthew Weatherford  
Director  
[mweatherford@sheartschool.com](mailto:mweatherford@sheartschool.com)

Myrna Yupanqui  
Asistente Administrativa Bilingüe  
[myupanqui@sheartschool.com](mailto:myupanqui@sheartschool.com)

Casey Scarce  
Inscripciones/Desarrollo  
[cscarce@sheartschool.com](mailto:cscarce@sheartschool.com)

Mary Jane Coble  
HR/Coordinadora de Becas  
[mjcoble@sheartschool.com](mailto:mjcoble@sheartschool.com)

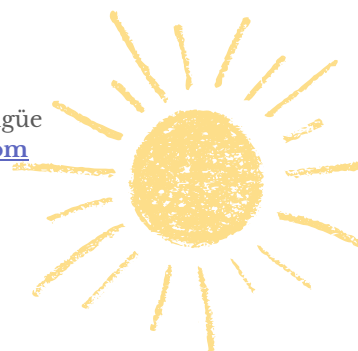

# Uso del uniforme - Recordatorios

No hay cambios en las normas del uso de uniformes para este año escolar. Puede encontrarlas en el Manual del estudiante [aquí](#) o en nuestro sitio web en la sección Students Resources.

Nuestro rack de uniformes (usados pero en buen estado) junto a la oficina principal siempre está disponible para los padres. También puede encontrar nuestros jumpers y faldas de uniformes en **Lands 'End**.

Los estudiantes usarán uniformes durante todo el año escolar. El cabello debe estar bien peinado; no se permiten peinados, cortes o colores extremos. Todas las joyas, accesorios para el cabello y maquillaje deben mantenerse al mínimo.

## NIÑOS K-5

- Pantalones negros o shorts hasta la mitad del muslo de algodón o mezcla de algodón; no jeans.
- Camisa de vestir blanca, camisa de algodón con mangas y cuello (debajo de la camisa del uniforme, no se permiten camisetas, a excepción de las camisetas interiores blancas); las camisas metidas en la cintura del pantalón o short.
- Suéter de color rojo, blanco o negro sólido; Sudadera SHCS (sin capucha); jersey de lana roja (Lands 'End)
- Zapatos de suela dura o tenis limpios; se requieren calzado que cubra los dedos del pie (no se permiten sandalias, botas o zapatos de jardín)
- Solo calcetines blancos o negros.
- El cabello debe estar limpio y recortado; sin colores que no sean naturales ni estilos extremos.
- Educación Física:
  - Grados K-3-zapatillas tenis para Educación Física
  - Grados 4-8-se requiere cambio a ropa apropiada para educación física(suspendido por el momento, pero los tenis si son requeridos para esta clase)
- No piercings visibles.

## NIÑOS 6-8

- Pantalones negros o shorts hasta la mitad del muslo de algodón o mezcla de algodón; no jeans.
- Camisa de vestir blanca o verde con cuello y mangas o cuello alto (NO camisetas)
- Suéter de color rojo, blanco o negro sólido o la sudadera de la escuela(No capucha)
- Zapatos de suela o tenis (No sandalias, botas o crocs) calcetines blancos o negros (se prefiere zapatos tenis)
- El cabello debe estar limpio y recortado; sin colores que no sean naturales ni estilos extremos.
- No piercings visibles.

## NIÑAS –K-5

- Pantalones negros o shorts hasta la mitad del muslo (no jeans ni estilos extremos).
- Falda pantalón negra opcional (Lands 'End).
- Jumper de uniforme a cuadros (Lands 'End) (se requieren pantalones cortos debajo de los jumpers).
- Opcional para el Grado 5: Falda de uniforme (Land's End) dobladillos de falda NO a más de 4 pulgadas por encima de la parte superior de la rodilla. (usar shorts debajo de las faldas).
- Blusa blanca, cuello alto o blusa de punto con mangas y cuello (no camisetas); camisas metidas en la cintura del pantalón o falda.
- Suéter rojo, blanco o negro sólido (no abrigos); Sudadera SHCS (sin capucha); jersey de lana roja (Lands 'End).
- Zapatos de suela dura o tenis blancos, grises o negros limpios; se requieren calzado que cubra los dedos del pie (no se permiten sandalias, zuecos o botas)
- Calcetines, medias hasta la rodilla o mallas: negro o blanco sólido
- Educación Física:
  - Grados K-3-usar tenis/zapatillas en ese día
  - Grados 4-8- se requiere cambio a ropa apropiada para educación física(suspendido por el momento, pero los tenis si son requeridos para esta clase)
- Accesorios sencillos; aretes solo en las orejas; no aretes muy largos.
- Cabello limpio y bien peinado no están permitidos estilos, cortes o colores extremos.
- Se pueden usar leggings hasta los tobillos debajo de los jumpers, pero no como pantalones.

# Uso del uniforme (Continuación)

NIÑAS—6-8

- Falda de uniforme (a la altura de la rodilla), pantalones negros o shorts de algodón (no jeans)
- Camisa/blusa de vestir blanca o verde con cuello y mangas o cuello alto (NO camisetas)
- Suéter de color rojo, blanco o negro sólido o la sudadera de la escuela (No capucha)
- Zapatos de suela o tenis (No sandalias, botas o crocs)
- Calcetines, medias hasta la rodilla o mallas: negro o blanco sólido
- Leggings hasta los tobillos debajo de los jumpers, pero no como pantalones.
- Accesorios sencillos; aretes solo en las orejas; no aretes muy largos
- Cabello limpio y bien peinado no están permitidos estilos, cortes o colores extremos.
- Pueden ordenar las faldas en Lands' End

Las normas de los días de no usar uniforme son las siguientes: martes de camisetas con el tema del año (Teeshirt Tuesday's), días de vestimenta informal por \$1 (\$1 dress down days), viernes solo para middle school; los días de vestimenta informal se anunciarán en el boletín):

- Vestimenta informal sencilla (NO tank tops, camisetas sin mangas halter tops, camisetas de tela transparente, shorts muy cortos, con agujeros, camisetas con frases inapropiadas)
- Jeans, limpios y regulares (no agujeros o cortes)

## Snacks y Ordenar Lunch

- Cada clase tendrá un breve refrigerio por las mañanas. **Empaque un bocadillo ligero que sea fácil de abrir para su hijo y que pueda comer a esa hora.**
- El lonche se puede ordenar de la escuela o traerlo de casa. No envíe lonches para calentar en el microondas. Los padres pueden ordenar los lonches de sus hijos a través de RenWeb / Parent Portal. Los maestros de los niños más pequeños preguntarán a los estudiantes por las mañanas si han empacado su lonche sólo para asegurarse, pero por favor llame si cree que olvidó empacar o pedir el lonche.
- **Sólo se aceptarán órdenes hasta las 9am del mismo día**
- El dinero del lonche se mantendrá en una cuenta y se enviarán notificaciones de los saldos pendientes por correo electrónico todos los domingos. **Cuando envíe dinero para pagar el lonche, póngalo en un sobre con el nombre de su estudiante y escriba "Lunch".**

### 2021-2022 Menú:

*El menú completo con precios se adjunta en este boletín.*

Lunes- Dell'Anno's Pizza Kitchen (*subs y sopas*)

Martes- Chick-Fil-a

Miércoles- San Marcos

Jueves- Bojangles'

Viernes: Dell'Anno's Pizza (*iEs día de pizza!*)

# Sesiones de Virtus

Virtus es una parte muy importante de nuestro entorno seguro. Es una clase obligatoria para todos los adultos que quieran ser voluntarios y/o acompañar en los paseos. Enseña a los adultos cómo identificar a los adultos peligrosos y cómo proteger a nuestros estudiantes de estos adultos. Las clases se llevarán a cabo en la escuela. **Habrà una clase al mes, así que por favor planifique su asistencia para que así pueda ser voluntario o chaperón en nuestras actividades.** Para inscribirse para una clase vaya a [virtus.org](http://virtus.org) y escoja Diocese of Richmond al crear su cuenta.

## Fechas de las Sesiones:

- 22 de septiembre- 9:30 am
- 20 de octubre- 5:30 pm
- 17 de noviembre- 9:30 am
- 19 de enero - 5:30 pm
- 16 de febrero- 9:30 am
- 23 de marzo - 5:30 pm
- 13 de abril- 9:30 am
- 24 de mayo- 5:30 pm

# Home and School Connection

¡Es casi la hora de nuestra venta anual de Crisantemos (Mums)! Trabajaremos con Raywood Landscape Center nuevamente este año. Los formularios de pedido estarán disponibles a partir del martes 7 de septiembre y aceptaremos pedidos hasta el viernes 24 de septiembre. La entrega será la semana del 4 de octubre.

¡BOXTOPS de General Mills para la educación! ¡Podemos ver que algunas personas más se registraron recientemente! ¡Gracias! **Nuestra meta para este año es \$ 1000.** ¡Unámonos todos para lograr este objetivo! ¡Otra oportunidad de obtener dinero **GRATIS** para la escuela es Amazon Smile! ¡Todo lo que tiene que hacer es adjuntar su cuenta de Amazon a Sacred Heart School y las ganancias comenzarán!

¡Todavía tenemos algunas **pulseras PuraVida** disponibles! ¡Se vendieron como pan caliente en el Open House! ¡Obtenga una hoy por sólo \$ 5.00!

Si se inscribió para ser un coordinador de clase, el maestro de aula de su hijo se comunicará con usted muy pronto. ¡Gracias por ser voluntario!

# Ordene la camiseta 2021-2022 para vestir los martes



Vea el formulario adjunto para ver los precios y cómo ordenarlas



## **Teeshirt Tuesday (Camisetas para vestir los martes)**

Home & School Connection está vendiendo camisetas con el tema y el versículo bíblico de este año. La camiseta se ofrece tanto en manga larga como corta. Las camisetas de manga corta cuestan \$15 y las camisetas de manga larga cuestan \$20.

Indique a continuación cuántos le gustaría de cada tamaño y estilo. Luego ingrese el monto total que pagará. Los pagos se pueden realizar con un cheque (a nombre de SHCS) o en efectivo. Si va a enviar dinero con su estudiante, por favor ponga “Dinero para camisetas” en el frente del sobre.

**Los formularios y el dinero deben entregarse hasta el viernes 10 de septiembre.**

<b>Youth Sizes (Tallas de niños)</b>	<i>Manga corta \$15</i>	<i>Manga larga \$20</i>
X-Small		
Small		
Medium		
Large		
Extra Large		

<b>Adult Sizes (Talla de adultos)</b>	<i>Manga corta \$15</i>	<i>Manga larga \$20</i>
Small		
Medium		
Large		
Extra Large		
2 XL (+\$2.00)		
3 XL (+\$3.00)		

**Monto total a pagar por su orden: \_\_\_\_\_**